LINIA D'AIGUA.

LÍMIT DE LA PARTIÓ DE LA ZONA DEL DOMINI PÚBLIC.

LÍNIA DE LA RIBERA DE LA MAR.

LÍMIT DE LA SERVITUD DE TRÀNSIT.

LÍMIT DE LA SERVITUD DE PROTECCIÓ.

LIMÍT DE LA Z.M.T ANTERIOR A LA LLEI 22/1.988.

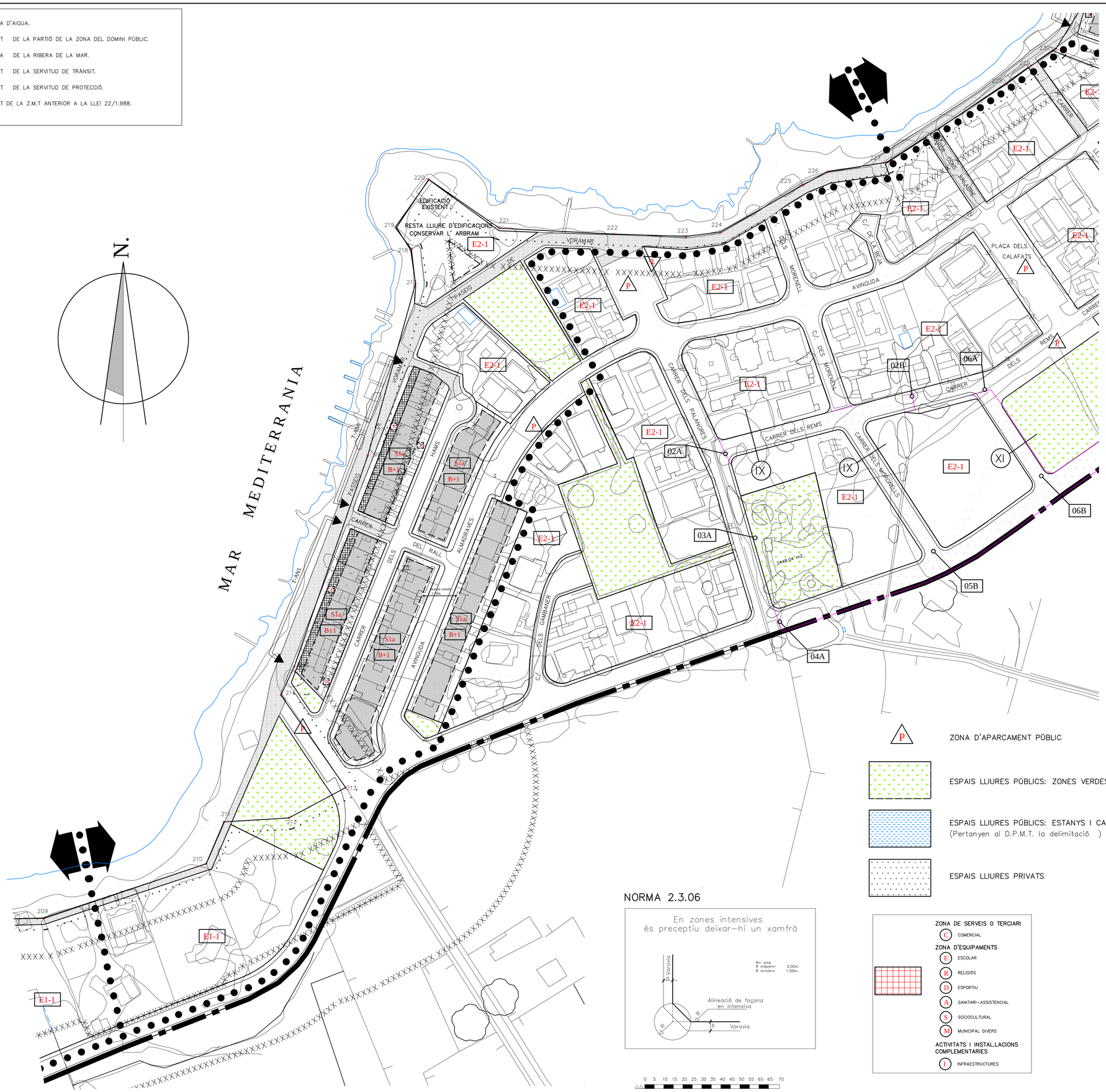

E1-1 CODI DE ZONA A L'EFECTE DE L'ORDENACIÓ DE L'EDIFICACIÓ (VEGUEU ELS QUADRES ANNEXOS A LES NORMES URBANÍSTIQUES)

B Es podrà construir totalment a planta baixa Si es deixa patí o jardí haurà de tenir una amplària mínima de 4 m. i la part edificada de 3m. fins i tot en obres menors haurà de presentar-se projecte que contempli les normes d'estètica del conjunt de l'edifici. (materials, colors,tipologies, etc)

P POSSIBILITAT DE PORXO A PL. BAIXA

P PORXO A PL. BAIXA OBLIGATORI

PB+1 MÀXIM PL.BAIXA + PL.PIS

PB MÀXIM PL.BAIXA

RERERÈNCIA EN RELACIÓ AMB EL PLÀNOL E 1:2.000 num 5.4

LÍMIT DE SOL URBÀ

DEFINICIÓ I/O MODIFICACIÓ D'ALINEACIONS

TRAÇAT DE NOVES VIES

IX SECCIÓ TIPUS IX (VEGEU FULL 4.1)

CODI D'IDENTIFICACIÓ PER A DEFINICIÓ DE RASANTS

O2A PUNT D'ORIGEN DEL PERFIL 02

O2B PUNT FINAL DEL PERFIL 02

PASSOS DE VIANANTS

P ZONA D'APARCAMENT PÚBLIC

ESPAIS LLIURES PÚBLICS: ZONES VERDES

ESPAIS LLIURES PÚBLICS: ESTANYS I CANALS
(Pertanyen al D.P.M.T. la delimitació)

ESPAIS LLIURES PRIVATS

NORMA 2.3.06

0 5 10 15 20 25 30 35 40 45 50 55 60 65 70
ESCALA GRÀFICA

ZONA DE SERVEIS O TERCIARI
- C COMERCIAL

ZONA D'EQUIPAMENTS
- E ESCOLAR
- R RELIGIÓS
- D ESPORTIU
- A SANITARI-ASSISTENCIAL
- S SOCIOCULTURAL
- M MUNICIPAL DIVERS

ACTIVITATS I INSTAL.LACIONS COMPLEMENTARIES
- I INFRAESTRUCTURES

EXCM. AJUNTAMENT D'ALCÚDIA

NORMES SUBSIDIARIES DEL PLANEJAMENT

MODIFICACIÓ NN.SS. Núm 10

PLÀNOL	PUNTA D'ES SABEL.LÍ ORDENACIÓ DE SÒL URBÀ
FASE	ORDENACIO

FULL	5.4.3	ESCALA 1:1000	GENER 2019

Antonio Ramis Ramos
ARQUITECTE

2019.03.06
08:28:23
+01'00'

Ajuntament d'Alcúdia

El Ple de l'Ajuntament, en sessió extraordinària celebrada dia 19 de febrer de 2019, va acordar l'APROVACIÓ DEFINITIVA
Alcúdia, en data de la signatura,
El secretari,